TORRE
SAKURA

PLANO: TIPOLOGIA 1A

N

SUPERFICIE CONSTRUIDA VIVIENDA: 54,00 m²
SUPERFICIE TERRAZA: 15,00 m²

Documento de carácter informativo, no contractual. Las superficies referidas en este plano son orientativas y pueden sufrir variaciones por razones de índole técnicas y/o legales.

TORRE
SAKURA

PLANO: TIPOLOGIA 2A

N

SUPERFICIE CONSTRUIDA VIVIENDA: 95,00 m²

SUPERFICIE TERRAZA: 18,80 m²

Documento de carácter informativo, no contractual. Las superficies referidas en este plano son orientativas y pueden sufrir variaciones por razones de índole técnicas y/o legales.

TORRE
SAKURA

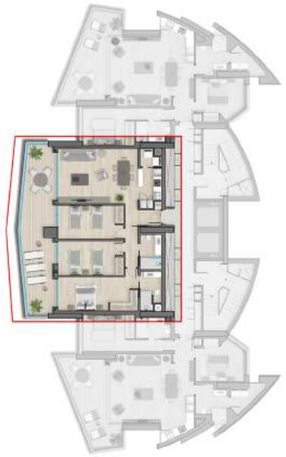

PLANO: TIPOLOGIA 3A

N

SUPERFICIE CONSTRUIDA VIVIENDA: 109,80 m²

SUPERFICIE TERRAZA: 30,70 m²

Documento de carácter informativo, no contractual. Las superficies referidas en este plano son orientativas y pueden sufrir variaciones por razones de índole técnicas y/o legales.

TORRE

SAKURA

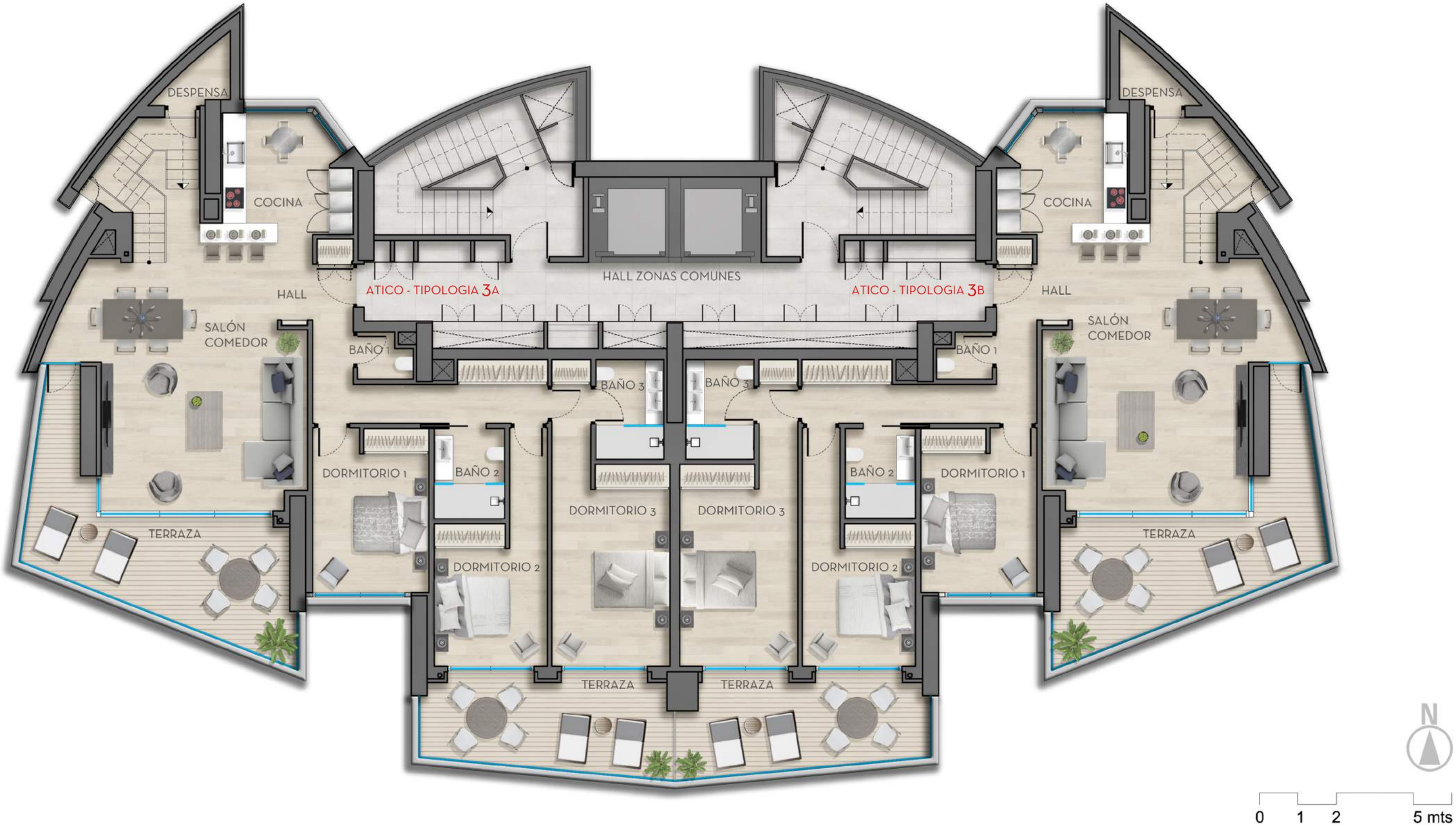

PLANO: PLANTA 22 ATICOS

TIPOLOGIA 3

SUPERFICIE CONSTRUIDA VIVIENDA: 166,00 m²

SUPERFICIE TERRAZA: Terraza Planta 22: 30,70 m² - Terraza Cubierta: 140 m²

Documento de carácter informativo, no contractual. Las superficies referidas en este plano son orientativas y pueden sufrir variaciones por razones de índole técnicas y/o legales.

TORRE

SAKURA

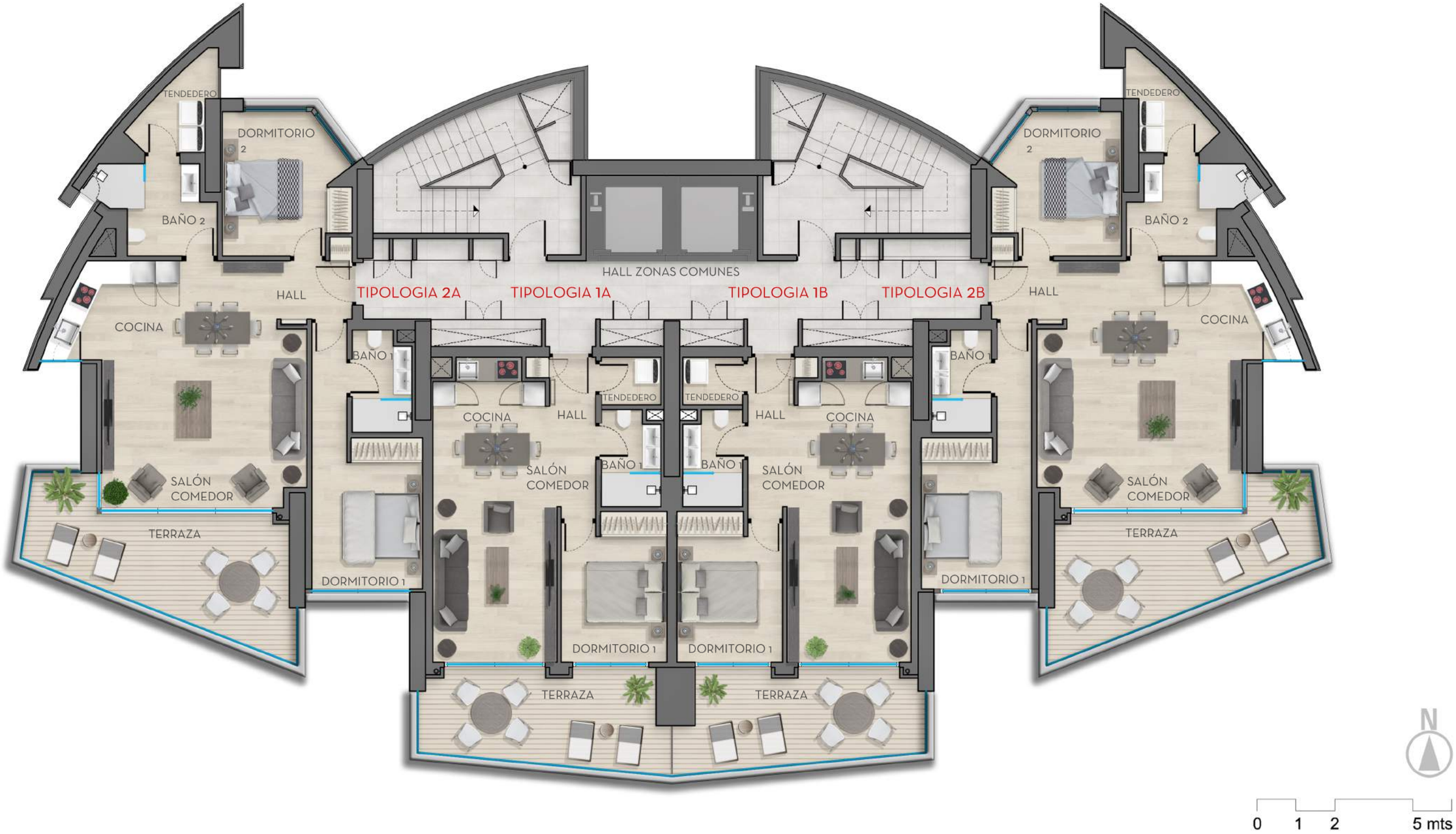

PLANO: PLANTA TIPO 1 - 11

TIPOLOGIAS 1 Y 2

Documento de carácter informativo, no contractual. Las superficies referidas en este plano son orientativas y pueden sufrir variaciones por razones de índole técnicas y/o legales.

TORRE
SAKURA

PLANO: PLANTA TIPO 12 - 21

TIPOLOGIAS 2 Y 3

Documento de carácter informativo, no contractual. Las superficies referidas en este plano son orientativas y pueden sufrir variaciones por razones de índole técnicas y/o legales.